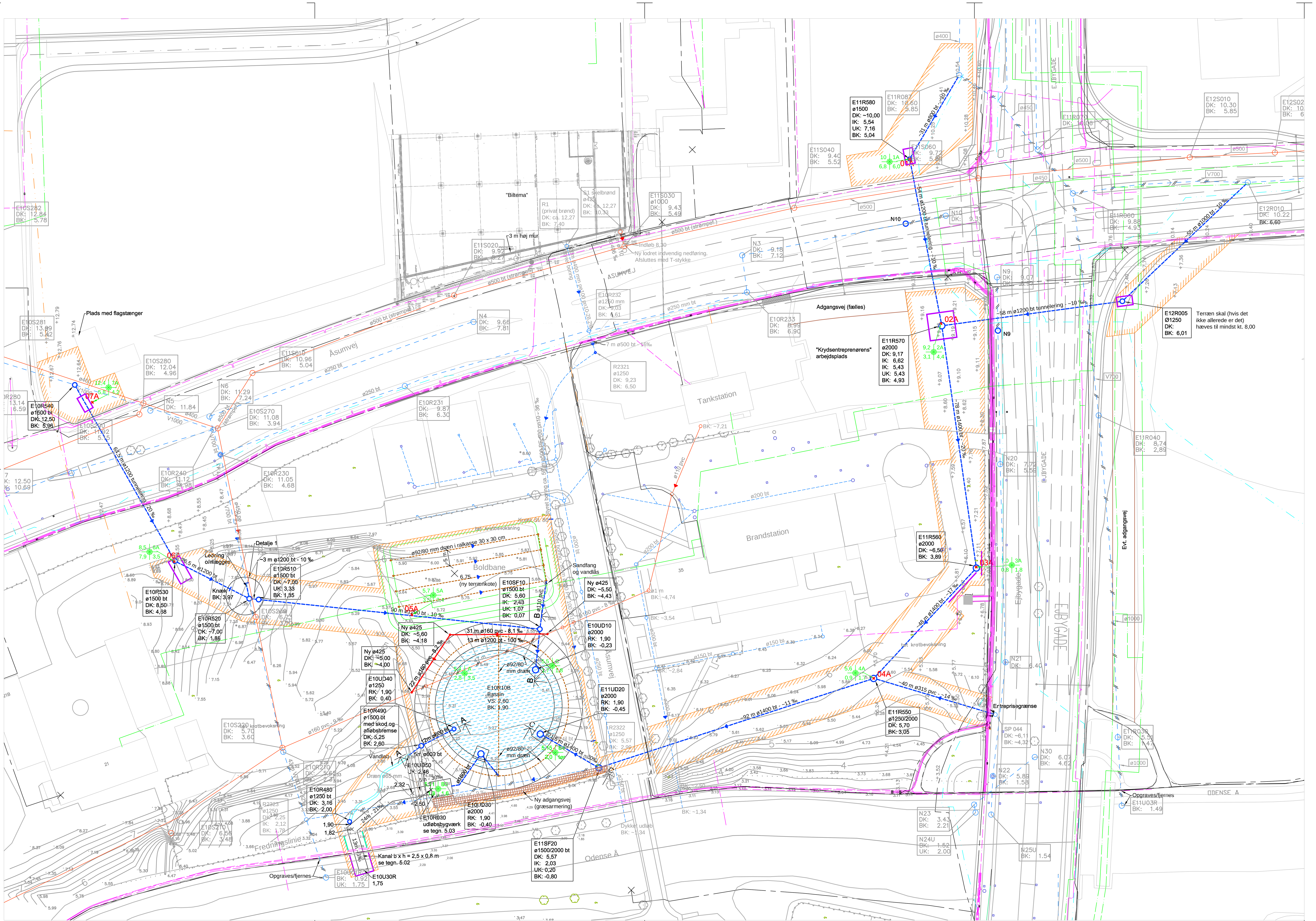

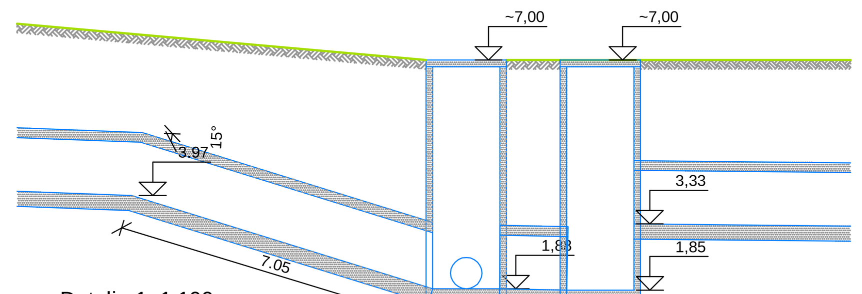

Detalje 1, 1:100

Note:

Ubenævnte brønde er beton
Koter er i m iht. DVR90
Ubenævnte mål er i mm

Snit A - C se tegn. 5.01

Inden der køres tv-inspektion skal der rettes henvendelse til tilsynet, da de nye brønde evt. skal omnummereres.

Signaturer:

- Ny spildevandsledning
- Ny regnvandsledning
- Eksist. spildevand
- Eksist. regnvand
- Eksist. el (H = højspænding)
- Eksist. gas
- Eksist. fjernvarme
- Eksist. tele
- Eksist. vand
- Ny brønd
- Ledning der nedlægges (fyldes med cellebeton)
- Arbejdsareal
- Tæt spuns
- Københavnerspuns
- 8,5 6A 7,9 3,5 06A Geotekniske boringer

Ved arbejdsgruber opstilles der byggepladshegn.

2.10 -01

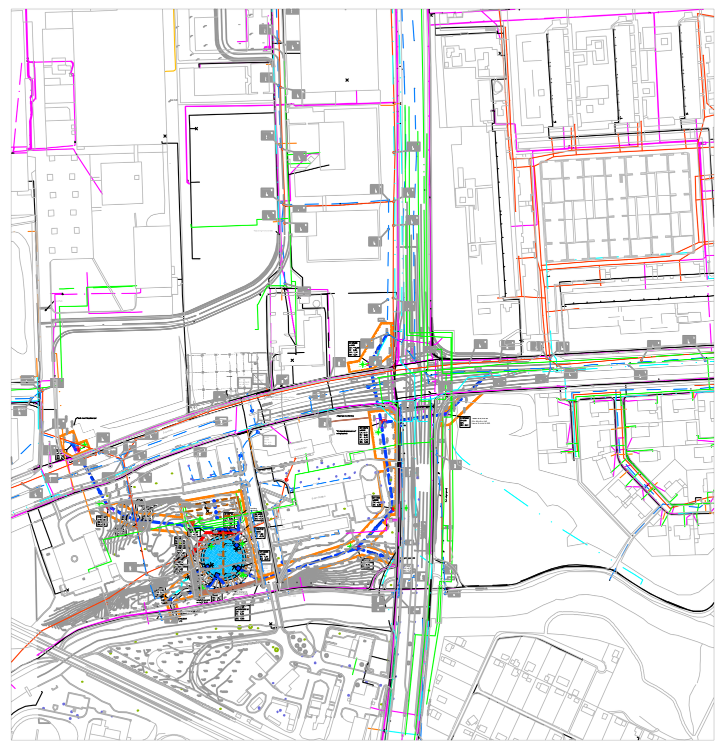

01	2011-05-18	CLS/IB	MILP	CLS	Dim. på eksist. ledn. påført
Rev.	Dato	Konst./Tegn.	Kontrol.	Godk.	
	2011-05-05	CLS/IB	MILP	CLS	

Projektnr. 07629016A Mål 1:500

VandCenter Syd as
Åsumvej

RAMBØLL
Englandsgade 25
DK-5100 Odense C
Tlf. +45 65 42 58 00
Fax +45 65 42 59 99
www.ramboll.dk

Tegning nr. Rev.

Afløb langs Ejbygade 2.10 -01

2011-05-18 13:59:43 Q:\2007\07629016\Cad\Led\Tegn\T_2.10.dwg